

实施高中学历教育，促进基础教育发展；实施高中学历教育及相关社会服务。

本单位内设8个职能科室，分别是：办公室、组织人事处、教务处、教育处、教科处、后勤处、团委，艺体处。

项目		本年支出合计	基本支出	项目支出	上缴上级支出	经营支出	对附属单位补助支出
科目编码	科目名称						
栏次		1	2	3	4	5	6
合计		11946.41	11496.64	449.77			
205	教育支出	11549.92	11100.15	449.77			
20502	普通教育	11537.12	11100.15	436.97			
2050204	高中教育	11483.84	11100.15	383.69			
2050299	其他普通教育支出	53.28		53.28			
20599	其他教育支出	12.8		12.8			
2059999	其他教育支出	12.8		12.8			
208	社会保障和就业支出	396.49	396.49				
20805	行政事业单位养老支出	295.44	295.44				
2080502	事业单位离退休	198.42	198.42				
2080506	机关事业单位职业年金缴费支出	97.02	97.02				
20808	抚恤	101.05	101.05				
2080801	死亡抚恤	101.05	101.05				

单位：山东省淄博第一中学

公开05表
 金额单位：万元

		1	2	3
		11302.04	11185.27	116.77
205		10905.55	10788.79	116.77
20502		10892.75	10788.79	103.97
2050204		10839.47	10788.79	50.69
2050299		53.28		53.28
20599		12.8		12.8
2059999		12.8		12.8
208		396.49	396.49	
20805		295.44	295.44	
2080502		198.42	198.42	
2080506		97.02	97.02	
20808		101.05	101.05	
2080801		101.05	101.05	

“ ”

单位：山东省淄博第一中学

公开09表
金额单位：万元

“ ”

“ ”

2022

图1：收入支出决算变动情况
(单位：万元)



图2：本年收入构成情况



图3：本年支出构成情况

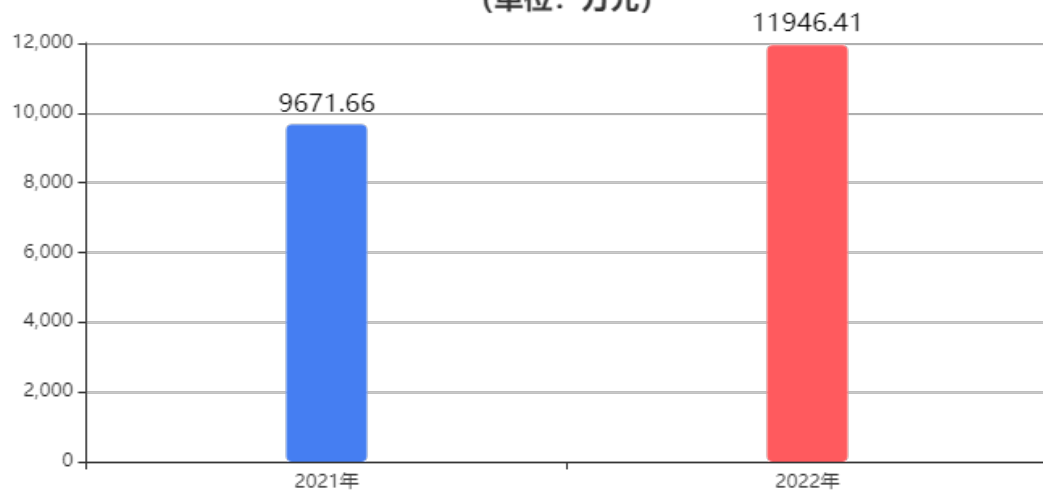

图4：财政拨款收、支决算总计变动情况
(单位：万元)

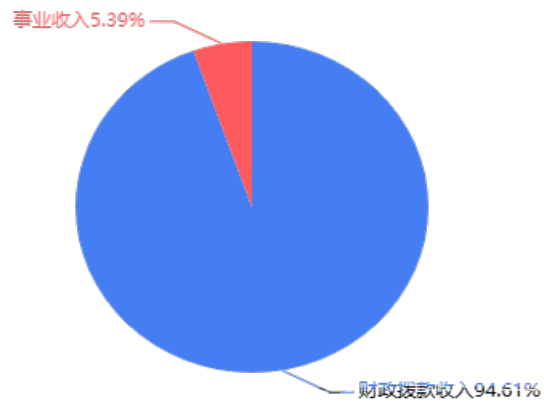

图5：一般公共预算财政拨款支出决算变动情况
(单位：万元)

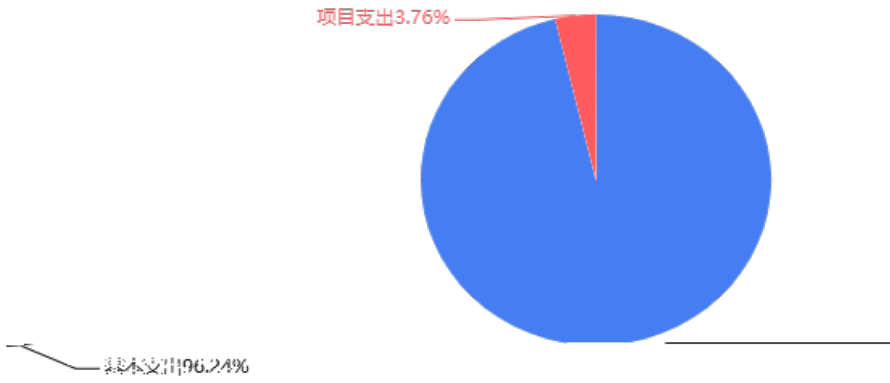

图6：一般公共预算财政拨款支出决算结构

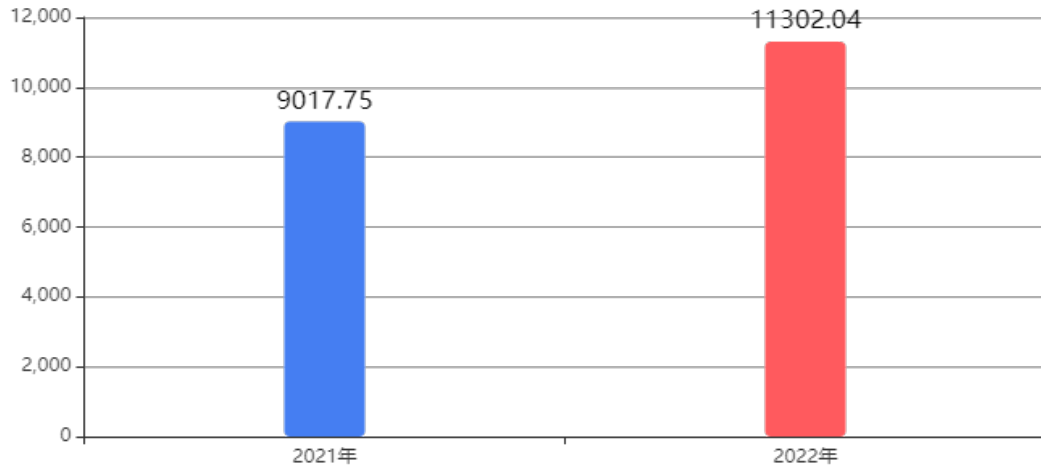

“ ”

“ ”

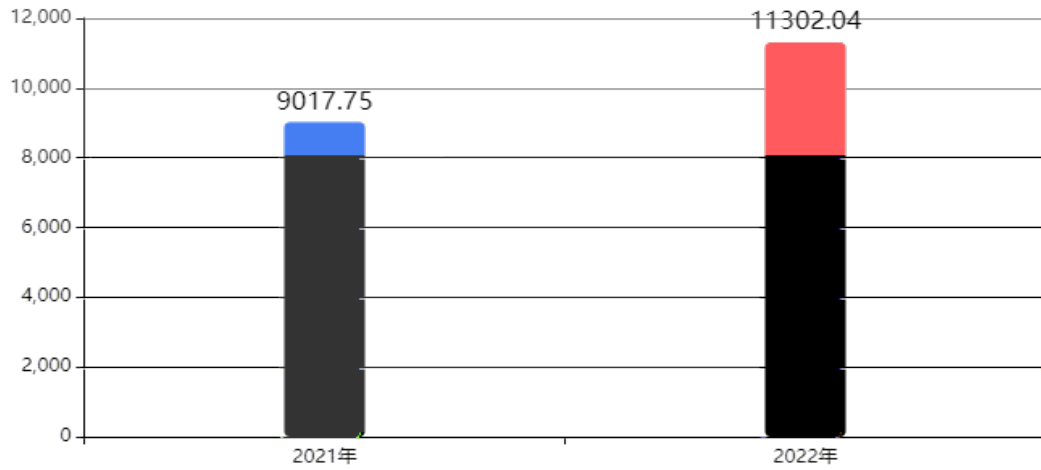
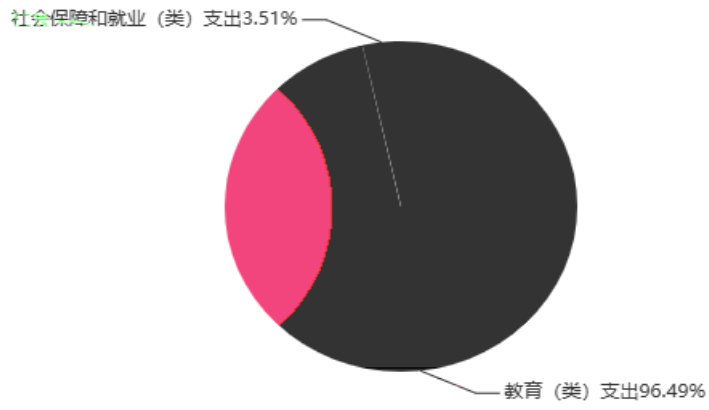
“ ” “ ” “ ” “ ” “ ” “ ”

















一、

1. 项目背景



2. 项目主要内容及实施情况



3. 资金投入及使用情况

--	--	--	--	--











、

1. 评价目的

2. 评价对象及范围

,





2. 评价指标设置





续表

山东皓诚投资咨询有限公司





1. 评价依据



Ä %

7â

#ô \$} '&& . Ecedâ4M1t — "A



□ NÄS EOP

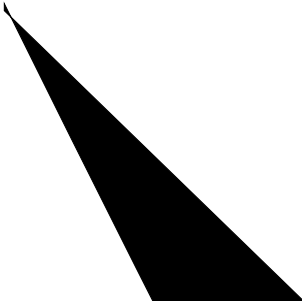



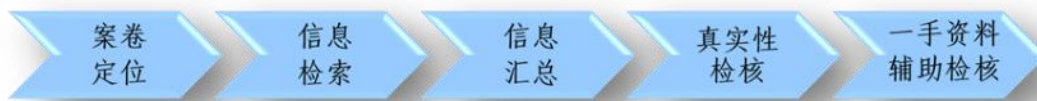



3. 评价标准

1. 项目组人员配置







2. 评价组织实施

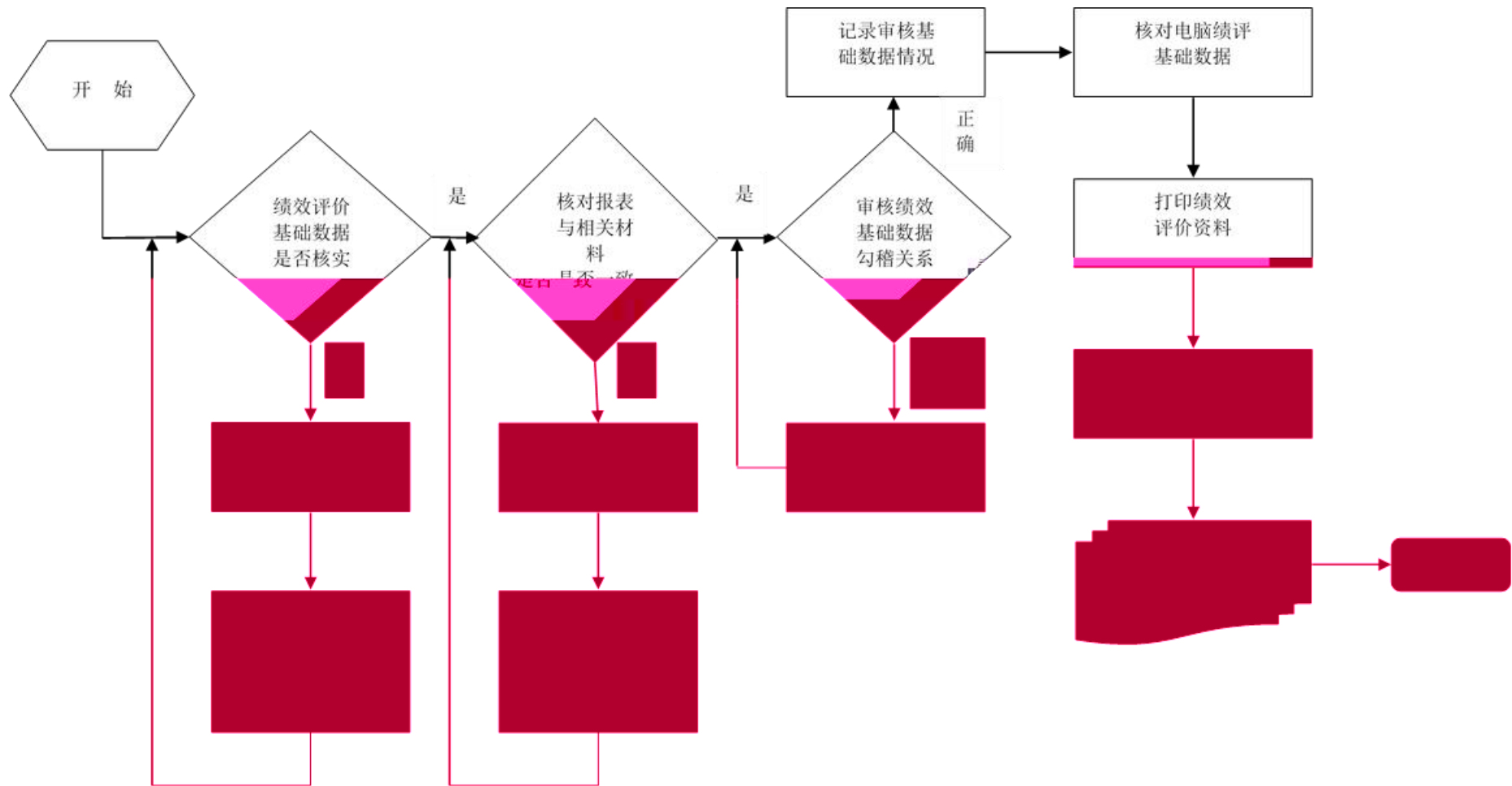

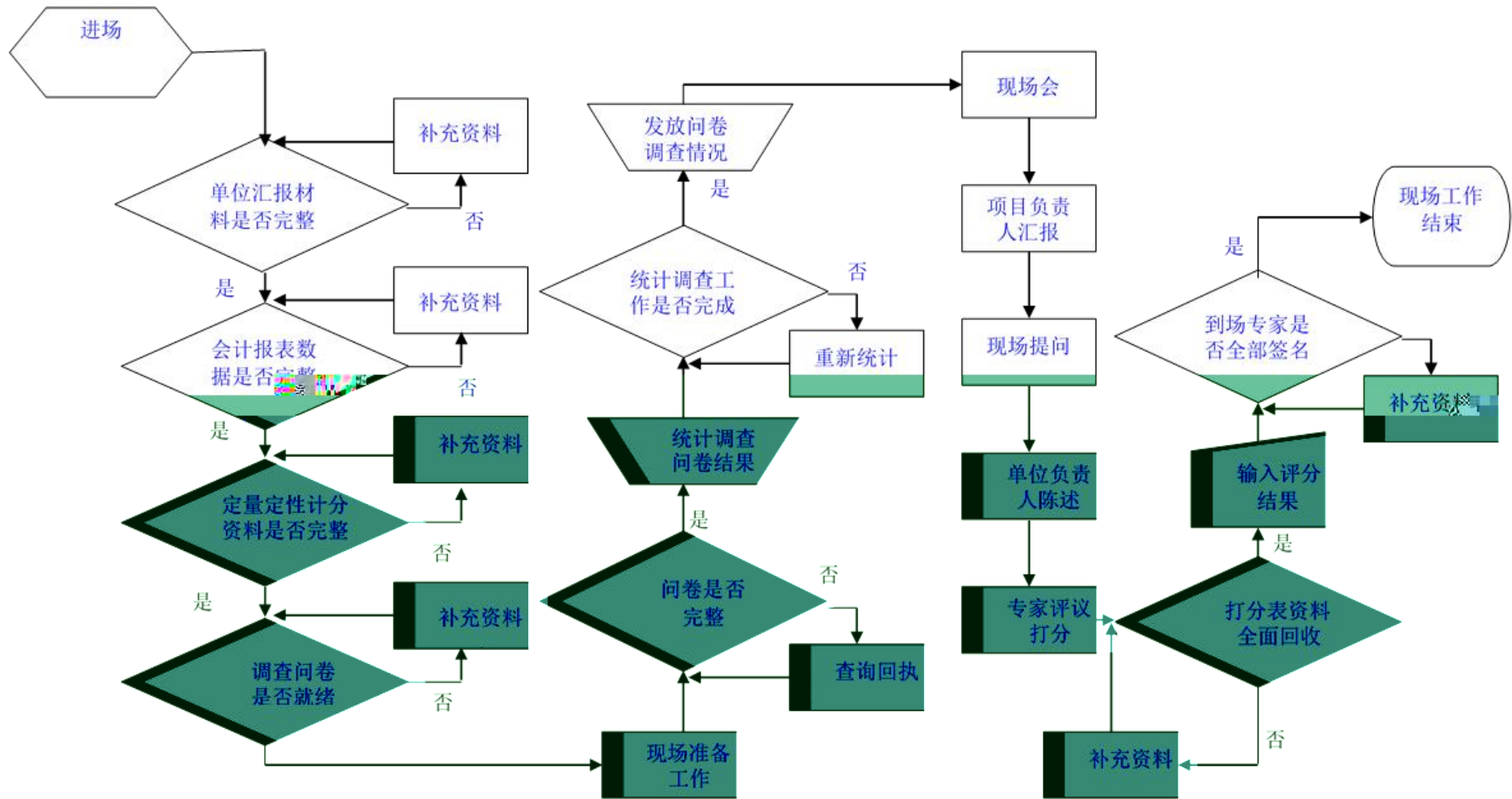



3. 工作程序

“专 ” “

” “ — ”

专 :

“ ” :

“ — ” :











三、

1. 评价打分方法

2. 评价得分

















、

1. 项目立项 (6分)

2. 绩效目标 (6分)



3. 资金投入（预算编制科学性）（8分）

1. 资金管理（8分）



2. 组织实施（12分）



1. 产出数量 (10分)

2. 产出质量 (10分)





3. 产出时效 (5分)

4. 产出成本 (5分)



1. 社会效益 (10 分)

2. 可持续影响 (10 分)



3. 社会公众或服务对象满意度（10分）



×

×









七、









JD

合同书

甲 方：山东省淄博第一中学

乙 方：淄博固邦保安服务有限公司

签订时间：2021年9月7日

项目名称：山东省淄博第一中学安保服务采购项目

合同编号：SDGP370300202102000476

合同书

甲 方：山东省淄博第一中学

乙 方：济南三友志和物业管理有限公司

签订时间：2021年8月20日

项目名称：山东省淄博第一中学学生公寓管理服务采购项目

合同编号：SDGP370300202102000477

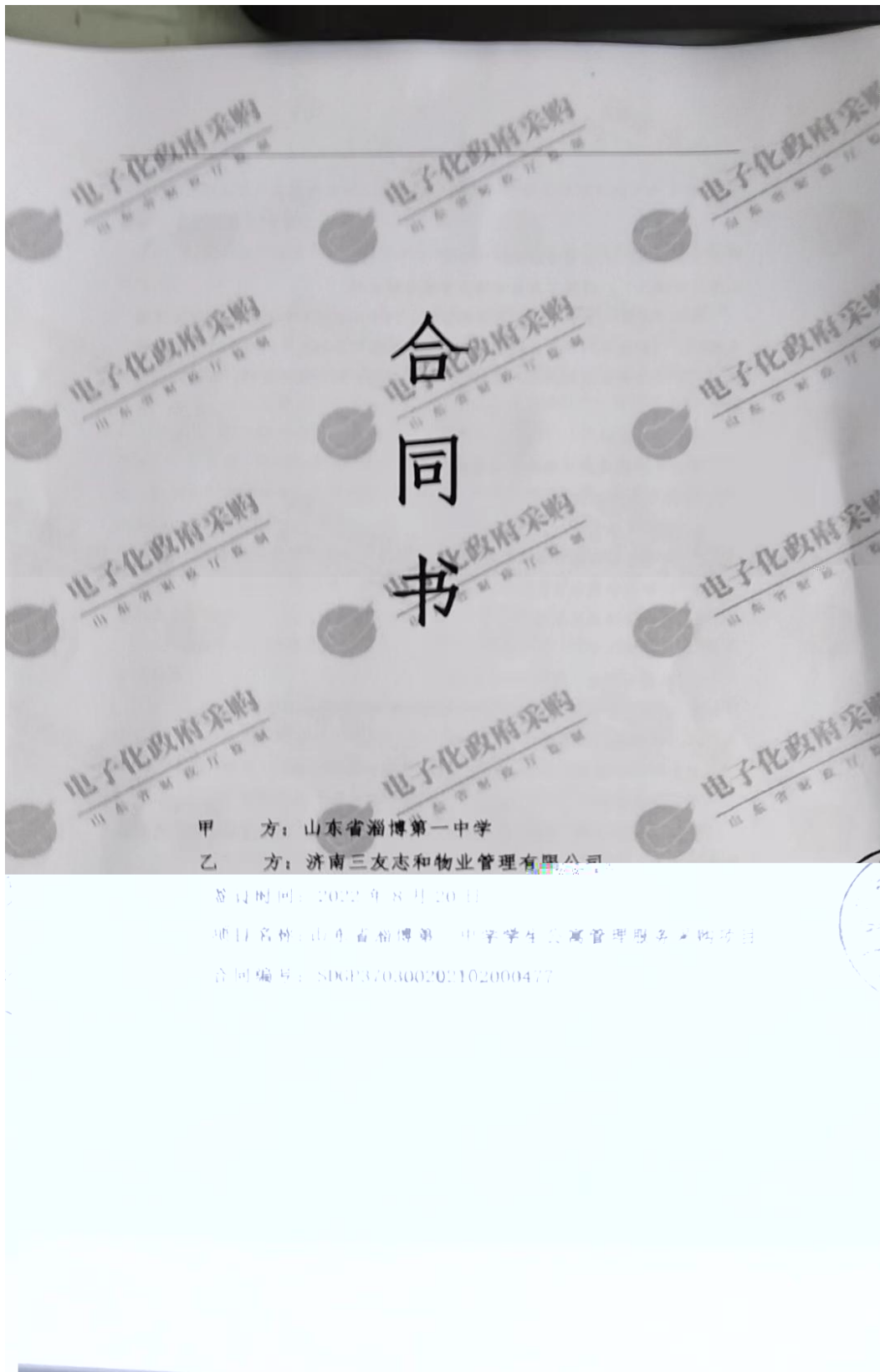

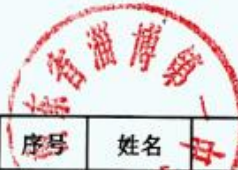

淄博一中在职保安队员花名册

序号	姓名	身份证号码	手机号码	工作岗位	备注
1	辰			队长	
2	乔			西门门卫	
3	孙			西门门卫	
4	于			西门门卫	
5				西门门卫	
6	强			南门门卫	
7	崔			南门门卫	
8	张			南门门卫	
9	钱			南门门卫	
10	苏			巡逻	
11	王			巡逻	
12	朱			巡逻	
13	潘			巡逻	
14	李			巡逻	
15	宋			车辆管理	
16	王			纪律检查	
17	吴			车辆管理	
18	刘			纪律检查	
19	孙			公寓保安	
20	朱			公寓保安	
21	王			公寓保安	
22	杨			公寓保安	



费用报销单

2022年 6 月 14 日

部门	安全保卫		项目名称	物业费		单位负责人 <i>Li</i>	财务负责人 <i>Li</i>
摘要	2022年月份安保服务费						
实报总额	人民币 (大写)	拾万零肆仟元		标准	金额	附单据数	
现金支付	¥				82400.-		

附单据张数合计: 1

报销人: 孙小伟

部门负责人: *Li*

分(协)管领导: *Li*

山东增值税普通发票

发票号码: 037002100104 No 11911230

开票日期: 2022年02月08日

开票金额: 81584.16

名称: 山东省淄博第一中学	纳税人识别号: 123703004932243276	密区: 005666<34*495/5559*3<189727+7739692<*7><322<36>1+*99*18185*4911/4>511*3//>522*36487-0*4244<81/>0-01251206<7408
货物或应税劳务、服务名称: 现代服务+2022年1月服务费	规格型号	单位
数量	单价	金额
		81584.16
税率	税额	
1%	815.84	
合计	捌万贰仟肆佰圆整	(小写) ¥82400.00

收款人: 韦英杰 复核: 高明 开票人: 韦英杰 销售方: 发票专用章

分(协)管领导: *Li* 部门负责人: *Li* 报销人: 孙小伟



国库集中支付凭证

当年预算 日期: 2022年05月17日 编号: DF2022051700587
 类型: 普通业务 资金性质: 财政专户管理资金
 支付方式: 电子转账支付 支票号: 金额单位: 元

收款人名称	山东省淄博第一中学	收款人	全称	淄博固邦保安服务有限公司
账号	084011591124012	账号	1603020209200003920	
开户行	齐商银行博山支行	开户行	工商银行博山新建二路支行	
预算科目	淄博市教育局	科目	2050204 高中教育	
预算单位	山东省淄博第一中学	备注	安保服务费1月-3月	
人民币	(大写): 贰拾伍万叁仟叁佰贰拾伍元整	人民币	币(小写): ¥253,325.00	
代理银行	齐商银行股份有限公司	代理银行(公章)		
	2022.05.17 15:17:02		2022-05-13 08:54:26	第1次打印

附单据

实报总额 人民币 (大写) 贰仟零佰零拾捌万贰仟肆佰零拾元零角零分 ¥ 82400.00

附单据



山东省淄博第一中学校园物业管理及安保服务 满意度调查问卷

您好！我公司受淄博市教育局委托，现对学校物业管理及安保服务情况进行满意度调查。占用您 2 分钟的时间，请您以客观、公正的态度填写本次问卷。感谢您的合作！

1. 您对学校公共区域的整体卫生情况的满意度是：

A. 非常满意 B. 满意 C. 一般 D. 不满意 E. 非常不满意

2. 您对校区人员进出管理的满意度是：

A. 非常满意 B. 满意 C. 一般 D. 不满意 E. 非常不满意

3. 您对校园保安人员日常巡逻检查的满意度是：

A. 非常满意

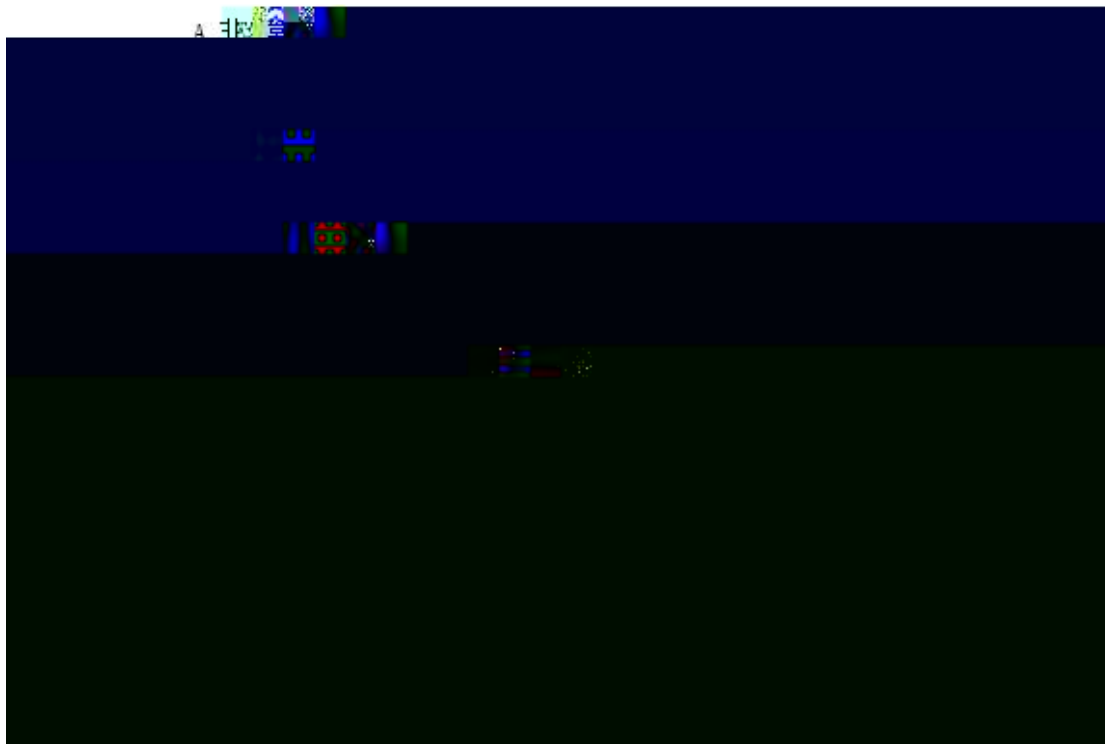



山东省淄博第一中学校园物业管理及安保服务 满意度调查问卷

您好！我公司受淄博市教育局委托，现对学校物业管理及安保服务情况进行满意度调查。占用您 2 分钟的时间，请您以客观、公正的态度填写本次问卷。感谢您的合作！

1. 您对学校公共区域的整体卫生情况的满意度是： **B**
A. 非常满意 B. 满意 C. 一般 D. 不满意 E. 非常不满意

2. 您对校区人员进出管理的满意度是： **B**
A. 非常满意 B. 满意 C. 一般 D. 不满意 E. 非常不满意

3. 您对校园保安人员日常巡逻检查的满意度是： **B**
A. 非常满意 B. 满意 C. 一般 D. 不满意 E. 非常不满意

4. 您对学校绿化养护情况的满意度是： **B**
A. 非常满意 B. 满意 C. 一般 D. 不满意 E. 非常不满意

5. 您对学校物业公寓管理的满意度是： **A**
A. 非常满意 B. 满意 C. 一般 D. 不满意 E. 非常不满意

6. 您对学校物业服务人员（宿管、安保、保洁、绿化人员等）的总体形象和服务态度的满意度是： **A**
A. 非常满意 B. 满意 C. 一般 D. 不满意 E. 非常不满意



： 东 125

3 2

： sdhc7873939@163.com

： (0533) 7873939

(0533) 7875888

： 255000
